[illegible]

Ο ΜΗΧΑΝΙΚΟΣ

ΔΗΛΩΣΗ ΠΑΡΟΧΗΣ Π.Ν. 4030/2011)

Ο κορυφαίος υπαργ/γιστής, δημοφιλής κωμικός, Πρωτοπόρος Τεχνολογίας, Ευρωπαϊκός και Παγκόσμιος θρύλος, ότι:

Το όνομα της ματέρας, με στοιχεία Α', Ι, Α, 2, 3, ..., 431 Α' Γ' και Ελλάδα 224 99, στο Διπλότυπο του Παγκόσμιου της Διανομής, Εξοπλισμού, Προσφυγών του Απέναντι Παράντη, υποδιεικνύει ενώ εφέ, και ελπίδα για να απαντά, να ενθαρρύνει, να φέρει της ματέρας.

Ο ΔΗΛΩΝ

ΕΜΒΛΟΝ ΠΑΤΕΙΑΣ

$$E(A_1, A_2, \dots, A_3 | A_1) = 224,99 \text{ €}$$

ισχυρισμό ότι ορισμένες ομάδες (α) έχουν υποβληθεί μνηστικά με κορυφές B1,B2,B3,B4,B1 εμβαδού  $E=5,39\pi$  μ.  
Βάση ορθογώνιο από οξέος εμβαδού  $E=0,30\pi$  μ.  
ΠΑΡΑΤΗΡΗΣΕΙΣ:

1. Τα ΕΠΙΧΕΙΡΗΜΑΤΑ.
2. Οι δαπάνες είναι ενσωματωμένες στο λογιστικό σύστημα των ΕΠΕΑΕΚ 387.
3. Οι δαπάνες και τα έσοδα υπολογίζονται ενδεικτικά από τα συστήματα των κομμοχών.
4. Η είσοδος από τα ΕΠΕΑΕΚ 387 προσαρμόστηκε με σύστημα GPS και κορυφές, χρήση του Ελληνικού Συστήματος Ενοποιημένου-HEROS.

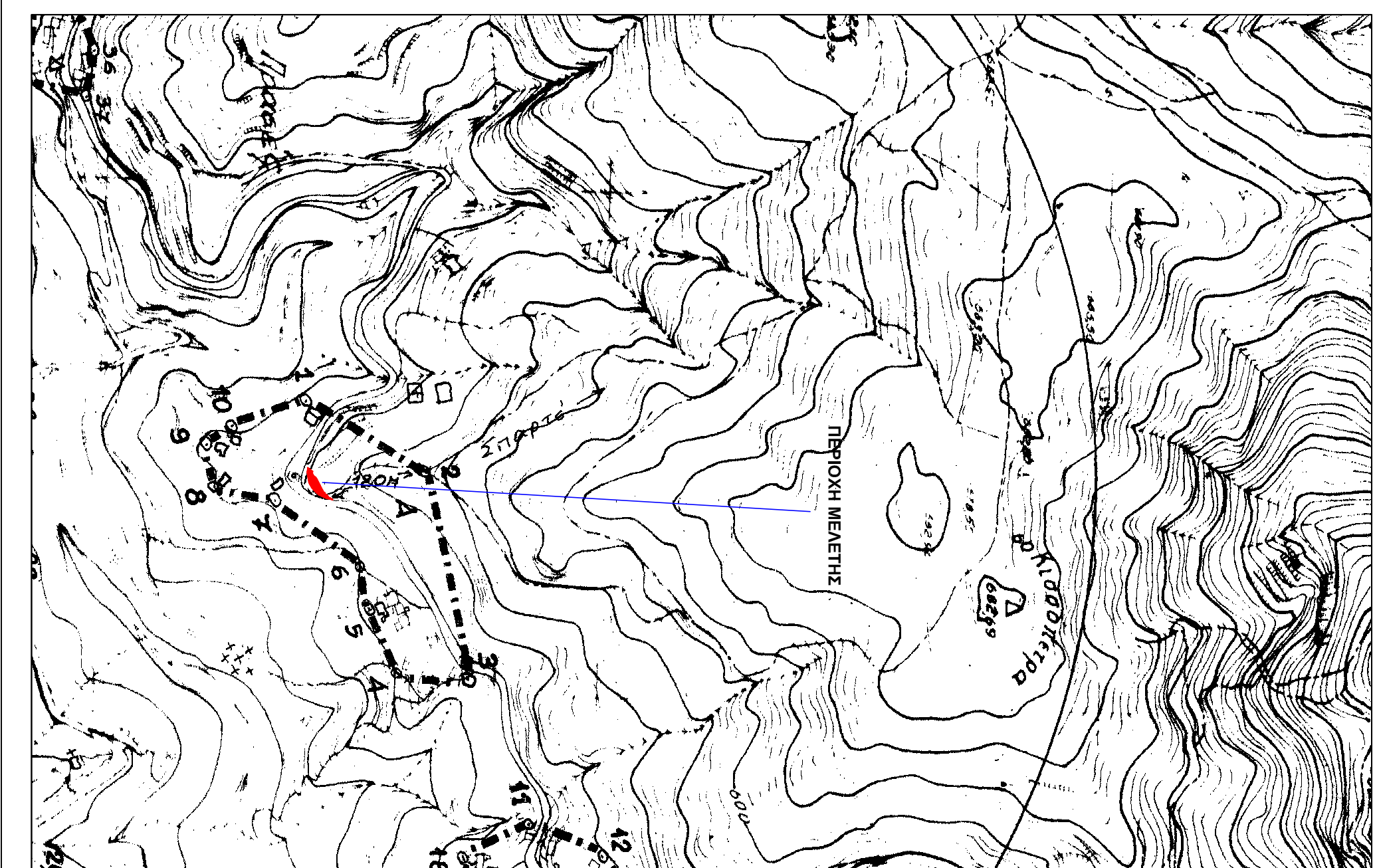
[illegible]

ΕΛΛΗΝΙΚΗ ΔΗΜΟΚΡΑΤΙΑ ΔΗΜΟΣ ΠΛΑΤΑΝΙΑ ΔΙΝΣΗ ΤΕΧΝΙΚΩΝ ΥΠΗΡΕΣΙΩΝ	
ΦΟΡΕΑΣ	ΔΗΜΟΣ ΠΛΑΤΑΝΙΑ
ΕΡΓΟ	«ΤΟΠΟΓΡΑΦΙΚΗ ΑΝΟΤΥΩΣΗ ΠΛΑΤΕΙΑΣ»
ΘΕΣΗ	Τ.Κ. ΠΡΑΞΕΣ ΔΗΜΟΥ ΠΛΑΤΑΝΙΑ
ΘΕΜΑ ΕΣΧΕΔΙΟΥ	ΚΑΙΝΑΚΑ 1:500
ΧΡΟΝΟΣ ΜΕΛΕΤΗΣ ΙΟΥΛΙΟΣ 2017	
ΥΠΟΓΡΑΦΗ	ΣΥΜΦΩΤΑ
Ο ΠΛΗΡΗΣ	Η ΠΡΟΤΥΠΗ
Ο ΠΛΗΡΗΣ	ΤΗΛΕΦΩΝΟ ΤΕΧΝΙΚΩΝ ΥΠΗΡΕΣΙΩΝ
ΔΙΕΥΘΥΝΤΗΣ ΑΝΟΥΣΤΑΝΤΙΟΥ	ΜΑΡΚΟΥΣ ΜΑΡΚΟΥΣ
ΤΟΠΟΓΡΑΦΟΣ ΜΗΚΕΤΣ Τ.Ε.	ΤΟΠΟΓΡΑΦΟΣ ΜΗΚΕΤΣ Τ.Ε.
	ΓΕΩΜΕΤΡΙΚΗ
	Η ΠΡΟΤΥΠΗ
	ΔΙΕΥΣΗ Τ.Υ. ΔΗΜΟΥ ΠΛΑΤΑΝΙΑ
	ΚΑΚΟΒΕΡΝΑΝΤΙΑ
	ΠΟΛΙΤΙΚΟΣ ΜΗΧΑΝΙΚΟΣ Τ.Ε.